



INSTITUTO FEDERAL DE EDUCAÇÃO, CIÊNCIA E TECNOLOGIA DE SANTA CATARINA

CAMPUS ITAJAÍ
PROFESSOR: JOEL BRASIL
BORGES

RISCOS ERGONÔMICOS

- Esforço físico intenso;
- Levantamento e transporte manual de peso;
- Exigência de postura inadequada;
- Controle rígido de produtividade;
- Imposição de ritmos excessivos;
- Trabalho em turno e noturno;
- Jornadas de trabalho prolongada;
- Monotonia e repetitividade;
- Situações causadoras de stress físico e/ou psíquico;

RISCOS ERGONÔMICOS

- Esforço físico intenso:



Embarque de café no porto de Santos no início do século XX.

RISCOS ERGONÔMICOS

- Levantamento e transporte manual de peso;



RISCOS ERGONÔMICOS

- Exigência de postura inadequada;



RISCOS ERGONÔMICOS

- Trabalho em turno e noturno;
- Jornadas de trabalho prolongada;



RISCOS ERGONÔMICOS

- Controle rígido de produtividade
- Imposição de ritmos excessivos;



RISCOS ERGONÔMICOS

- Monotonia e repetitividade;



RISCOS ERGONÔMICOS

- Situações causadoras de stress físico e/ou psíquico



glimboo.com



RISCOS ERGONÔMICOS

• Situações causadoras de stress físico e/ou psíquico



RISCOS ERGONÔMICOS

- Situações causadoras de stress físico e/ou psíquico



RISCOS ERGONÔMICOS

- Situações causadoras de stress físico e/ou psíquico

TESTE DE STRESS:

[http://](http://naenfermagem.blogspot.com/2010/11/transtornos-me)

naenfermagem.blogspot.com/2010/11/transtornos-me

RISCOS ERGONÔMICOS – LER

- Lesão por
- Esforços
- Repetitivos



RISCOS ERGONÔMICOS – LER

- Lesão por
- Esforços
- Repetitivos



RISCOS ERGONÔMICOS – DORT

- **D**istúrbios
- **O**steo-musculares
- **R**elacionados ao **T**rabalho
- **INSS** Nº 98, DE 05 DE DEZEMBRO DE 2003

RISCOS ERGONÔMICOS – DORT

- **INSS** Nº 98, DE 05 DE DEZEMBRO DE 2003

<http://>

RISCOS ERGONÔMICOS – DORT



RISCOS ERGONÔMICOS – DORT

DORT – Comprovada, através de laudo pericial, a existência de **nexo causal** entre a doença contraída pela empregada e as condições de trabalho.



DORT – PREVENÇÃO

- Ergonomia do mobiliário;
- Pausas de 5 a 10min, por hora trabalhada;
- Realizar atividades laborais;

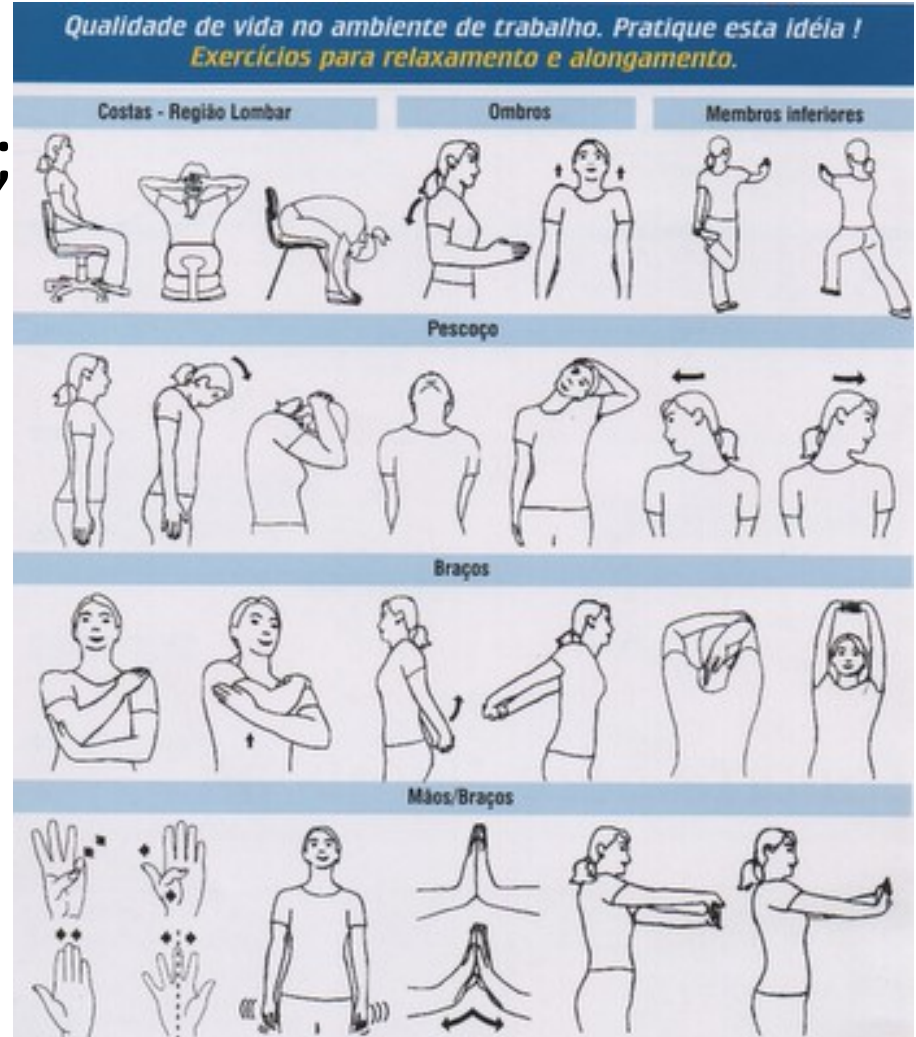

RISCO DE ACIDENTE

- Arranjo físico deficiente;

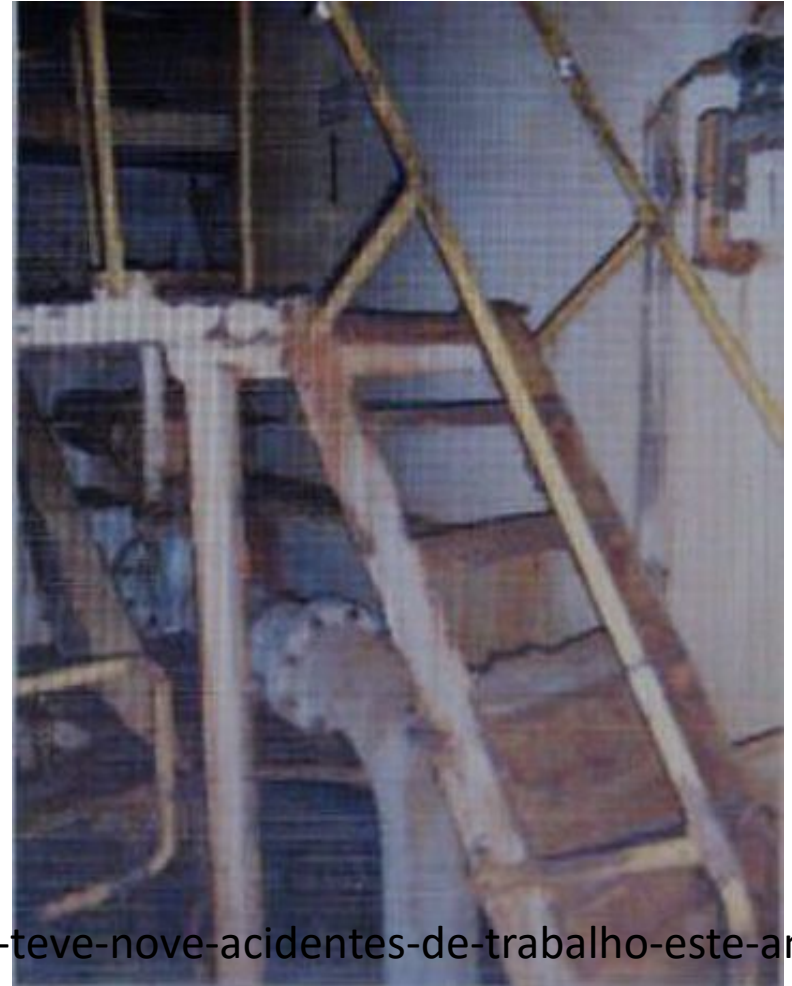
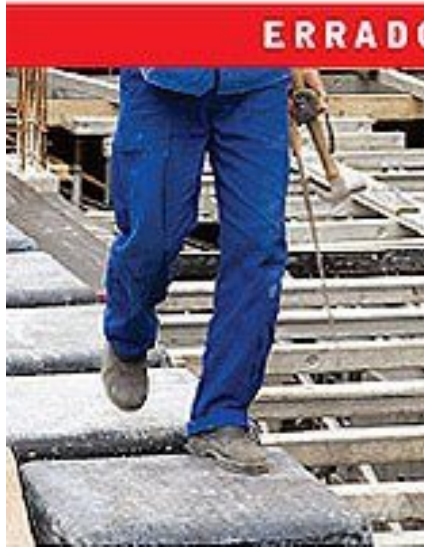

<http://>

oglobo.globo.com/economia/mat/2010/08/11/p-33-teve-nove-acidentes-de-trabalho-este-ano-p

RISCO DE ACIDENTE

- Máquinas e equipamentos sem proteção;



RISCO DE ACIDENTE

- Equipamentos inadequados ou defeituosos;



<http://>

www.osagoncalo.com.br/site/geral/2011/1/8/3926/grua+desaba+mata+dois+e+fer+quatro+op

RISCO DE ACIDENTE

- Eletricidade;



RISCO DE ACIDENTE

- Incêndio ou explosão;



RISCO DE ACIDENTE

- Ataque de animais

Animal	Mortes/ano
Tubarão	100
Medusas	100
Crocodilo	600 a 800
Felinos	800
Escorpião	800 a 2000
Cobra	50.000 a 125.000
Mosquito	Mais de 2.000.000



Foto (AP)

Preso pelas abelhas



http://voz-da-ciencia.blogspot.com/2011_02_01_archiv

RISCO DE ACIDENTE

Lembrete: Condição Insegura ≠ Ato inseguro



RISCO DE ACIDENTE

Lembrete: Condição Insegura ≠ Ato inseguro



RISCO DE ACIDENTE

Lembrete: Condição Insegura ≠ Ato inseguro



RISCO DE ACIDENTE

- ACREDITE SE PUDER...



RISCO DE ACIDENTE

- ACREDITE SE PUDER...



RISCO DE ACIDENTE

- ACREDITE SE PUDER...

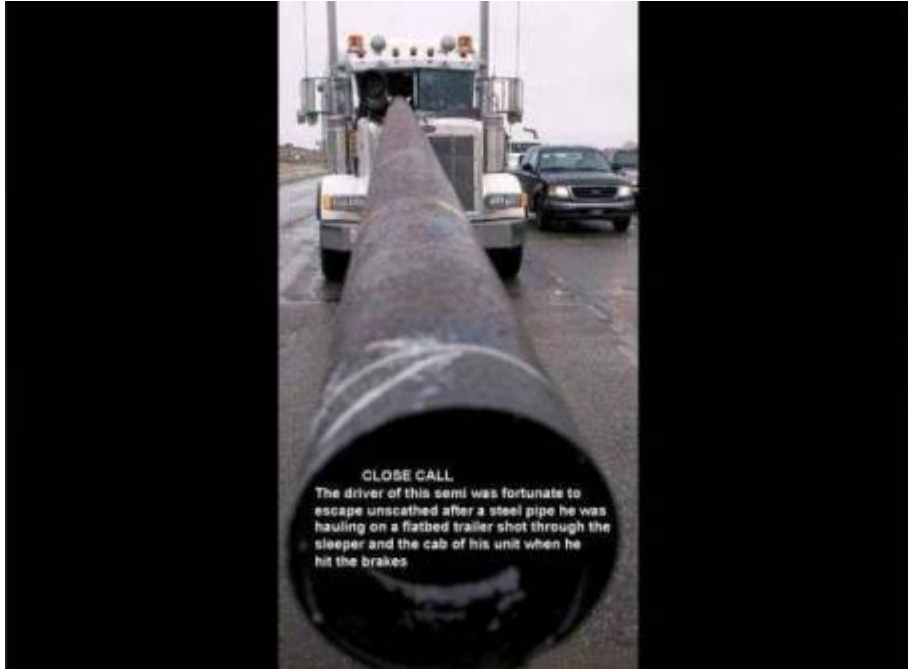

RISCO DE ACIDENTE

- ACREDITE SE PUDER...



RISCO DE ACIDENTE

- ACREDITE SE PUDER...



RISCO DE ACIDENTE

- ACREDITE SE PUDER...



RISCO DE ACIDENTE

- ACREDITE SE PUDER...OPSSSS



ACIDENTE



28/04 – Dia Mundial em Memória
das Vítimas de Acidentes de
Trabalho